

ELS EFECTES DELS AIGUATS A LES COMARQUES GIRONINES

Les pluges han fet pujar el nivell del pantà de Boadella un 18% i el de Susqueda, un 7%

Els pobles més afectats com ara el Port de la Selva o Portbou recuperen la normalitat i els alcaldes reclamen actuacions a l'ACA

JOSEP PUIGBERT / Figueras

● L'Alt Empordà recuperava ahir la normalitat després de les intenses pluges de dimarts i només es mantenia tallada la carretera de Vilabertran a Peralada.

Com passa sempre després d'un aiguat, les conseqüències són diverses. Pel costat positiu hi ha el fet que el nivell dels pantans ha pujat i el més beneficiat ha estat el de Boadella, que l'última setmana

ha pujat un 18% —ara està al 47% de la capacitat—, mentre que a Sau i Susqueda el nivell ha pujat al voltant del 7% i estan al 20% i al 49%, respectivament. També és habitual que després

dels desbordaments, els alcaldes s'afanyin a demanar a l'Agència Catalana de l'Aigua actuacions per evitar-los. Ahir ho van fer els responsables municipals del Port de la Selva i Portbou.

L'embassament de Boadella estava dilluns al 40% de la seva capacitat i només en un dia, dimarts, va pujar fins al 47%. Aquests nivells contrasten amb els de fa deu dies, quan estava per sota del 30%. En municipis de l'entorn, com ara Darrius, es van recollir prop de 200 litres.

A Portbou van passar la nit de dimarts a dimecres de vigília per si la riera trencava més en no poder absorbir tota l'aigua que vessava del pantà. «Hi havia un equip de guàrdia dels bombers i de veïns del poble que anava traient els troncs i els objectes que baixaven perquè l'aigua pogués circular i, per sort, la nit va ser tranquil·la i no va ploure més», explicava l'alcalde, Manel Flores. També hi havia la incògnita de saber si l'esquerda que es va detectar al pantà el mes de març, i per la qual es perdien 18.000 litres d'aigua diaris, s'obriria més. Tot just ahir a la tarda es va poder accedir al pantà, tot i que era molt difícil arribar-hi, i fins avui no s'avaluarà l'estat de la paret. Flores ha explicat que en l'última reunió que va tenir amb l'ACA al juliol es va dir que el pantà era una infraestructura municipal i que la reparació l'havia

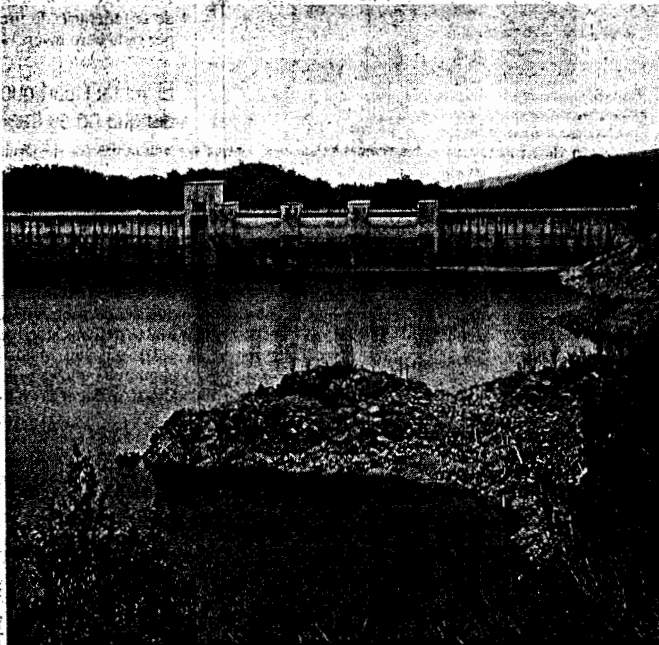

Una imatge de l'embassament de Boadella, ahir, i, al costat, la platja gran del Port de la Selva. / EUDALD PICAS.



d'assumir l'Ajuntament.

Danys al Port de la Selva

Una nit més plàcida la van tenir al Port de la Selva, sobretot si es té en compte l'ACA al juliol es va dir que el pantà era una infraestructura municipal i que la reparació l'havia

ha al costat de la carretera de Cadaqués. En una primera estimació els danys es calculen en prop d'un milió d'euros. Ahir, els veïns i la brigada municipal van continuar les tasques de neteja dels baixos inundats i el consistori va celebrar un ple extraordinari

per donar suport als afectats i demanar a l'ACA que actuï i plantegi solucions per evitar el desbordament de la riera. «No responsabilitzem ningú, però sí que demanem que es faci alguna cosa perquè no passi o passi menys», va explicar l'alcalde, Genís Pi-

nard, que recorda que l'última neteja a consciència que s'hi va fer va ser l'any 2000 com a conseqüència del gran foc forestal que va afectar el cap de Creus. Fa un any, l'Ajuntament també hi va fer una neteja, però Pinart considera que s'han d'aplicar altres me-

asures i una de les que planteja és aixamplar la bocana del pont a la desembocadura de la platja perquè l'aigua circuli millor.

Un altre municipi molt afectat va ser la Jonquera i especialment la piscina coberta, que va quedar plena de terra.

Nivell normal a l'estany de Banyoles

O.M. / Banyoles

● El nivell de l'estany de Banyoles va baixar ahir respecte a dimarts, quan s'havia situat al límit —havia arribat a estar 45 cm per sobre del nivell normal— i s'havia desbordat en alguns punts. Els 130 l/m² que van caure dimarts van suposar l'increment més significatiu del nivell d'aigua de l'estany des del 1982, ja que s'hi van afegir 780.000 m³ d'aigua durant tot el dia. Ahir al migdia el nivell ja havia baixat 10 centímetres, i els dos col·lectors de sortida d'aigua es mantien oberts, facilitant així l'evacuació d'aigua i la disminució dels nivells de l'estany. A més, les rieres d'entrada que s'havien

desbordat van normalitzar ahir el seu cabal, i això va permetre restablir la circulació a la carretera de circumval·lació de l'estany, que s'havia hagut de tallar. A la resta de carrers de Banyoles que s'havien tallat ja s'hi circulava ahir amb normalitat, i la brigada municipal va dedicar els seus esforços a la neteja de les restes vegetals i la brutícia que havien quedat en els punts més conflictius. D'altra banda, la situació a la resta de la comarca també es va normalitzar durant el dia d'ahir. A Crespià, per exemple, van haver de netejar les restes que va deixar la riera que va al Fluvià i que passa pel mig del nucli del poble, ja que també es va desbordar.

En perill la potabilitat de l'aigua d'Anglès

A. PUIG / Anglès / La Cellera de Ter

● L'aiguat de dimarts passat ha tornat a posar en perill la potabilitat de l'aigua d'Anglès. L'Ajuntament, per evitar que la tempesta fes augmentar el grau de terbolesa, va tancar la captació del canal i fins ahir al vespre el municipi es va abastir de l'aigua dels dipòsits. Malgrat això, i tot i que l'aigua no estava en les millors condicions, ahir al vespre es va tornar a obrir la captació en veure que les reserves minyaven. Avui al matí tècnics de l'Ajuntament comprovaran quin és el grau de terbolesa. L'aigua del canal tardarà força temps a arribar a les aixetes de les cases. Això ens dona un marge de ma-

niobra i si veïem que no és potable passarem un ban prohibint-ne el consum», va explicar l'alcalde, Jordi Fornés.

A la Cellera, ahir es retirava el fang i la brossa a la zona més afectada pels aiguats —aproximadament des de la plaça de l'Església fins als carrers més propers al torrent de Sales—. Segons va explicar l'alcalde, Josep Donaire, es van produir danys materials en garatges, botigues i soterranis. Donaire reconeixia que dimarts es van viure moments de tensió quan els torrents i les rieres es van desbordar, al matí i a la tarda, i van convertir els carrers en autèntics rius.