

LAURA VILANOVA

Quatre veïns del carrer Bernard de Castelló Nou contempnen amb resignació els efectes de la pluja amb el seu garatge inundat

Castelló Nou es torna a inundar malgrat la millora del clavagueram

Els veïns van veure amb impotència i ràbia com

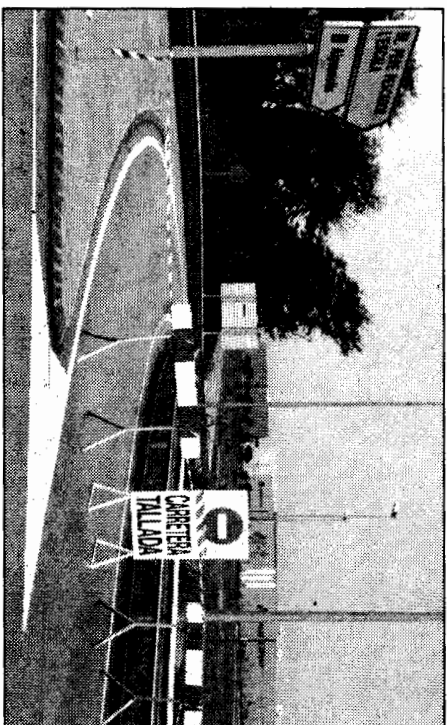

□ Tallada la carretera de Sant Pere Pescador

La carretera de l'Alt Empordà més afectada pels aiguats va ser la que uneix Castelló d'Empúries amb Sant Pere Pescador, que va estar tallada des de dijous a la tarda fins l'endemà a causa de la gran quantitat d'aigua que s'hi havia acumulat.

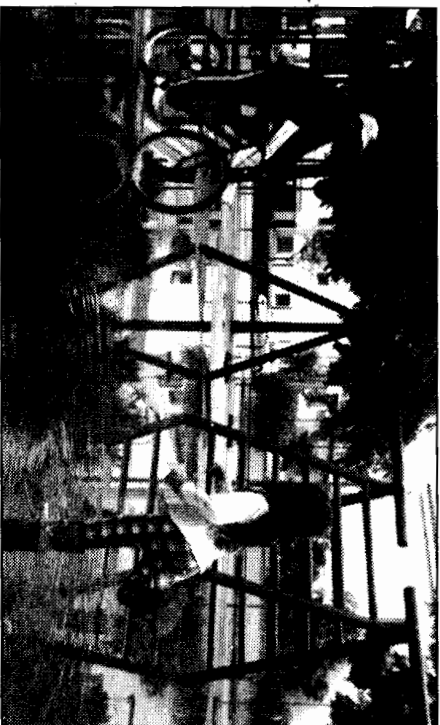

□ Els castellonins reben aigua per donar i per vendre

El pati de l'escola Ruiz Amado de Castelló d'Empúries i el parc infantil del pavelló es va convertir en una piscina improvisada durant unes hores. L'aigua també es va deixar notar en altres indrets del municipi i en carrers d'Empuriabrava. El guai de la Muga sota la C-260 va ser tallat per la policia.

Els veïns van veure amb impotència i ràbia com el seus garatges s'emplenaven d'aigua novament

CASTELLÓ D'EMPÚRNES

LAURA VILANOVA

Neguit, frustració, ràbia i impotència. Aquests són alguns dels termes que descriuen l'estat d'ànim dels veïns del carrer Bernard de Castelló Nou el dijous passat a la tarda. La tromba d'aigua que va caure en poc més de tres hores va inundar tota la calçada i els garatges de totes les cases del carrer, malgrat la millora de la xarxa de clavegueram que es va portar a terme a principi d'any.

La situació no és nova per als veïns d'aquest carrer. De fet amb aquesta ja són cinc les vegades que han viscut una situació similar. L'aixecament del nivell de la carretera de Sant Pere, que durant tot el dijous va estar tallada, i la insuficiència de la xarxa de desguassos

pluvials provocaven estancaments d'aigua davant mateix dels habitatges del carrer que acabaven entrant als garatges. Després de diverses denúncies, el consistori i el promotor de les cases van acordar el mes de febrer passar millorar la xarxa de clavegueram i, en principi, les inundacions no s'havien de tornar a repetir.

Però no ha estat així i dijous passat les millores no van superar la primera prova de foc. Davant l'estupor dels veïns, les clavegueres no van ser capaces d'absorbir l'aigua que va començar a caure a mig matí i a poc a poc tots els garatges es van quedar negats d'aigua. "Ens pensàvem que ja estava solucionat", explica una de les veïnes afectades, Eloïsa Rangel, al mateix temps que comenta que

"aquesta ha estat la pitjor inundació de totes les que hem viscut i tots els habitatges del carrer han quedat afectats". Fins i tot l'última casa, que encara està en construcció, tenia tot el garatge ple d'aigua. Les pèrdues, més enllà de la mala estona viscuda pels veïns, són considerables. En aquest sentit, un dels afectats relata que no va ser a temps de treure el cotxe del seu garatge.

L'Ajuntament castelloní s'ha compromès a solucionar d'una vegada per totes les deficiències de la xarxa de desguassos de la zona. Els veïns, que en aquests moments acaben de fer balanç de les pèrdues, confien amb la paraula donada pel consistori i esperen no haver de tornar a revivir una situació similar a la de l'últim cap de setmana.

El pati de l'escola Ruiz Amado de Castelló d'Empúrnies i el pati interior del pavelló es va convertir en una piscina improvisada durant unes hores. L'aigua també es va deixar notar en altres indrets del municipi i en carrers d'Empuriabrava. El gual de la Muga sota la C-260 va ser tallat per la policia.

SANT COLL/LLUÍS LLAURADO

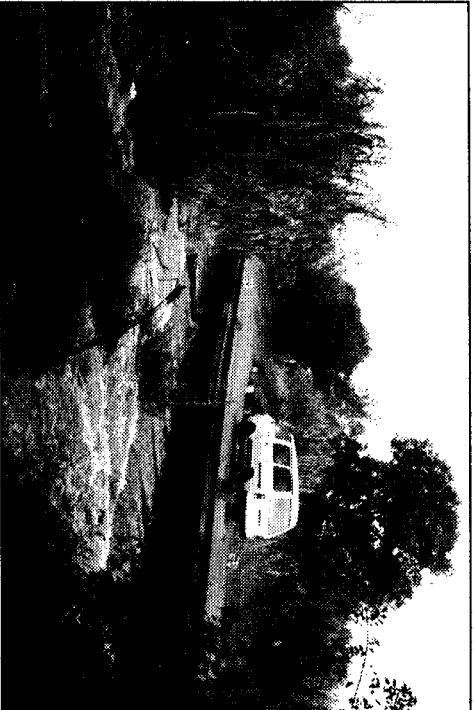

Crescudada dels rius i augment del nivell del Pantà

Les pluges van fer créixer els cabdals dels rius i rieres de la comarca, encara que ni la Muga, ni el Manol —a la foto— ni el Fluvià, que estaven molt secs, no es van desbordar. El temporal ha fet augmentar prop d'un 7% el seu nivell, que ara és del 35,39% de la seva capacitat global.