

MEDI AMBIENT

Un catàleg de la Diputació proposa protegir més de 67.000 hectàrees del litoral gironí

Es crea la figura de Parcs Agraris per evitar que els cultius es destinin a usos no agrícoles

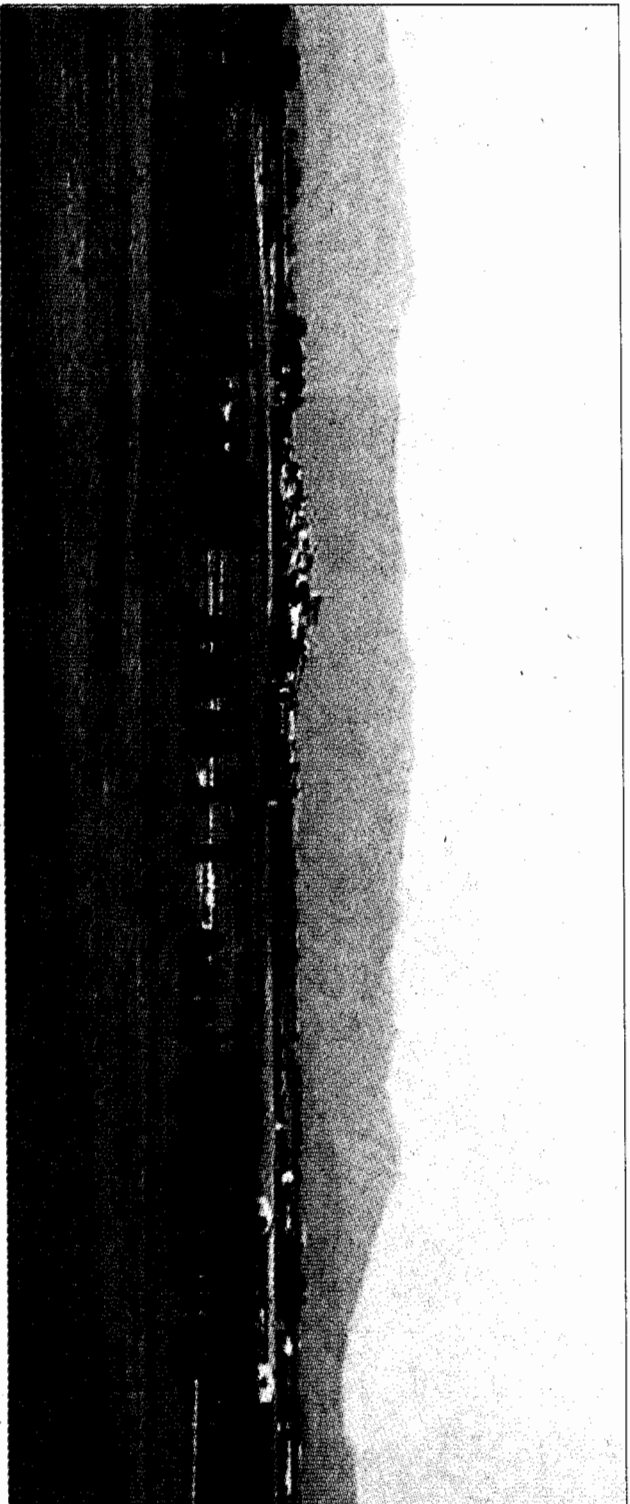

DIPUTACIÓ DE GIRONA

BAIX EMPORDÀ. Els tècnics redactors consideren que el paisatge que formen els camps de cultiu han d'estar preservats dels possibles usos urbanístics.

Les noranta zones de l'Alt Empordà, el Baix Empordà i la Selva que enumera el document

▼ ESPAIS I MUNICIPIS

| NOVA DE L'ÀMBIT | MUNICIPI | NOVA DE L'ÀMBIT | MUNICIPI |
|----------------------------|-------------------|--|---|
| Cap de Portbou | Portbou | Plans del Daró i el Rec del molí entre Serra i Gualla | Serra de Daró-Gualla-Fontanilles |
| Riera de Portbou | Portbou | Artic. estatut d'Ullastret i petits turons circumdants | Serra de Daró-Fontanilles-Ullastret-Palau sator |
| Punta del Claper | Portbou, Colera | Connector muntanyes de Queramany-la Platja de Pals | Platja de Pals-la Serra |
| Riera de Mullinars | Colera | La Platja de Pals | Pals |
| Connector Riera de Garbet | Colera, Llançà | Les Ombres de Pals | Pals |
| Elis Camons-Garbet-Cap Ras | Colera, Llançà | Muntanyes de Queramany i dures | Pals-Boqui-Regencós |
| Riera de la Vallera | Llançà, Vilajuïga | | |

Anna Grabalosa, Girona. La Diputació de Girona acaba de presentar l'actualització del catàleg d'espais d'interès natural i paisatgístic de la Costa Brava, elaborat per l'Associació de Naturalistes de Girona i en col·laboració amb la Fundació Territori i Paisatge. En aquest document es proposa la protecció de fins a 67.405 hectàrees de sòl a través de diversos mecanismes. Durant l'estudi, els tècnics redactors van detectar uns noranta espais que consideren que necessiten algun tipus de protecció. D'aquests 66 són Espais d'Alt Interès Natural o Paisatgístic. 18 tenen funció de connectors ecològics, quatre tenen la funció de Zones d'Amortiment d'Espais PEIN i dos es cataloguen com a Parc Agrari.

L'àmbit de l'estudi engloba tot el litoral gironí en una distància d'entre 10 i 15 quilòmetres de la costa a l'interior. En total s'han analitzat fins a 82.230 hectàrees de les quals el 82% han estat catalogades. D'aquest, però només un 39% correspon a territori que s'hauria de preservar com a Espai d'Interès i Funcions Ecològiques.

La resta s'inclou en una nova forma de protecció que han proposat els redactors del catàleg i que és la figura del parc agrari, i que es preveu tant a l'Alt com al Baix Empordà. El portaven dels naturalistes, Sergi Nuss, explica que els parcs agraris representen «la icona del paisatge de les comarques gironines i tenen un alt interès cultural i biològic» i davant el fet que darrerament «comencen a estar amenaçats, cal protegir-los». La nova protecció no està prevista

