

El «monstre» s'integra a la natura

Un centenar de tones de formigó reciclat de la voladura de l'edifici de Fluvianàutic es fan servir ara per arreglar un dels camins dels aiguamolls de l'Empordà, en una operació que representa la reconversió d'un símbol de l'especulació urbanística en una millora de l'entorn natural

ROBERT CARMONA

● Els visitants del Parc Natural dels Aiguamolls de l'Empordà que entren per l'observatori del Matà caminen per un itinerari de mig quilòmetre cobert per un centenar de tones de formigó i totxos reciclats procedents de la voladura de l'edifici de Fluvianàutic. El *monstre* inacabat que durant diverses dècades va ser un símbol de l'especulació urbanística a la costa s'integra ara de forma paradoxal en la millora de l'entorn natural. Ahir, una desena de camions van portar fins al camí del Matà aquest material triturat, que avui es preveu que quedi ja ben compactat per complir la seva funció d'itinerari d'entrada al parc per la banda on hi ha l'observatori més alt. «El que durant molt temps ens massacrava i marcava el paisatge, ara es converteix en una cosa de profit», remarcava ahir, plenament satisfet, el director dels aiguamolls de l'Empordà, Josep Espigulé.

De moment, el parc només ha reaprofitat un centenar de les 4.500 tones de material que va generar l'enderroc de l'edifici de Fluvianàutic —el 23 de febrer—. També es vol destinar una altra petita part a millorar la ruta dels Estanys, dins el terme de Castelló d'Empúries, projecte que encara s'està definint. La resta de material, tal com ja es va anunciar després de la voladura, també es reciclarà com a àrid, especialment per servir de subbase en nous vials.

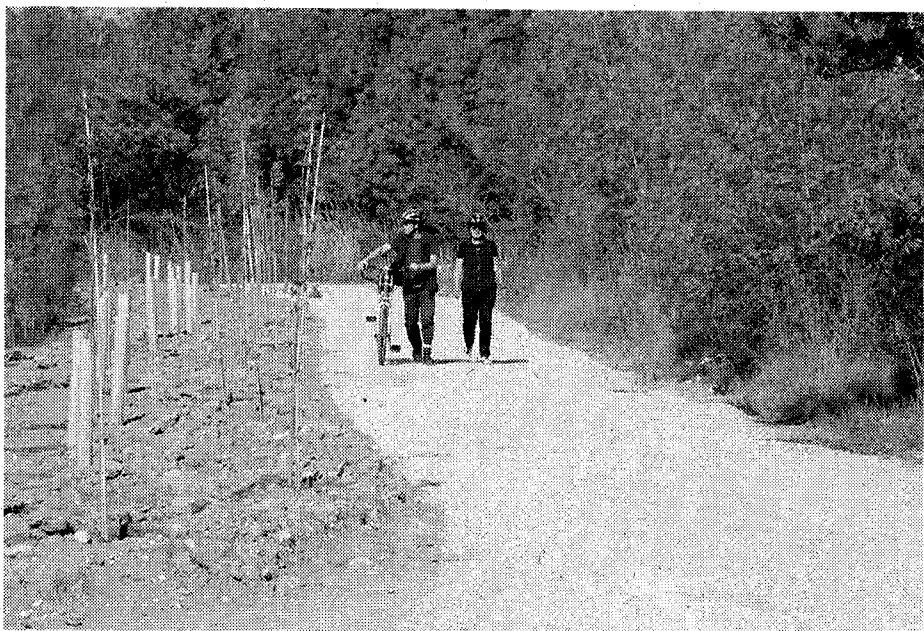
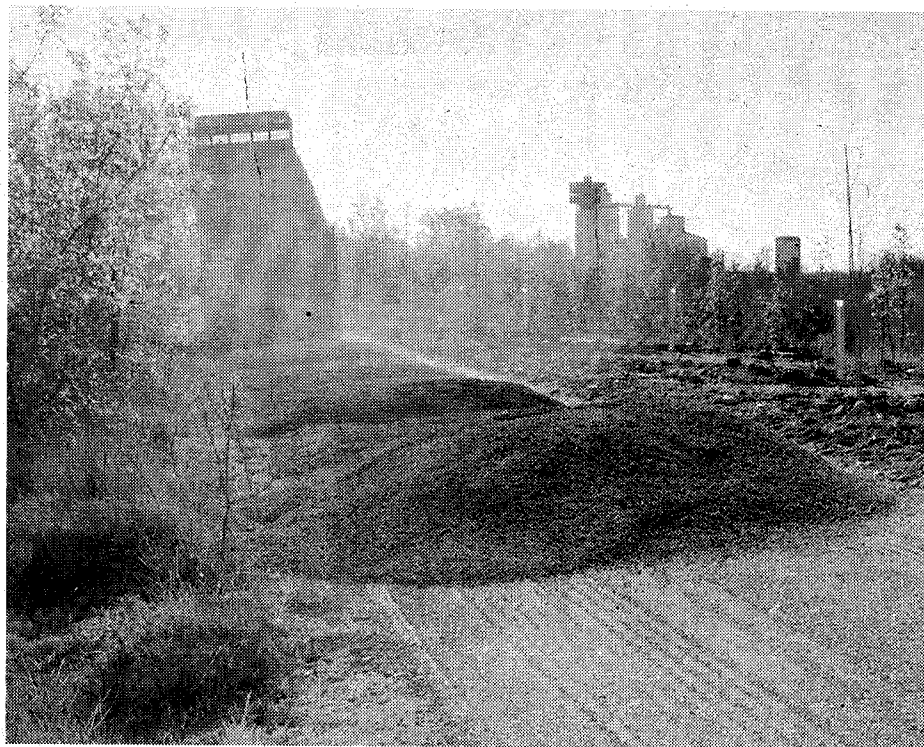

► **Trasllat i estrena.** Una desena de camions es van encarregar ahir de traslladar un centenar de tones de la runa reciclada del Fluvianàutic des de la planta on s'ha esmicolat fins al Parc Natural dels Aiguamolls de l'Empordà. Tan bon

punt els camions l'abocaven, un tractor amb una pala anivelladora s'encarregava d'escampar el material per fer-lo transitible. A les imatges, un dels camions amb l'observatori del Matà al fons i uns vianants estrenant el nou paviment. / R.C.