

L'antena de Castellonou té els dies comptats

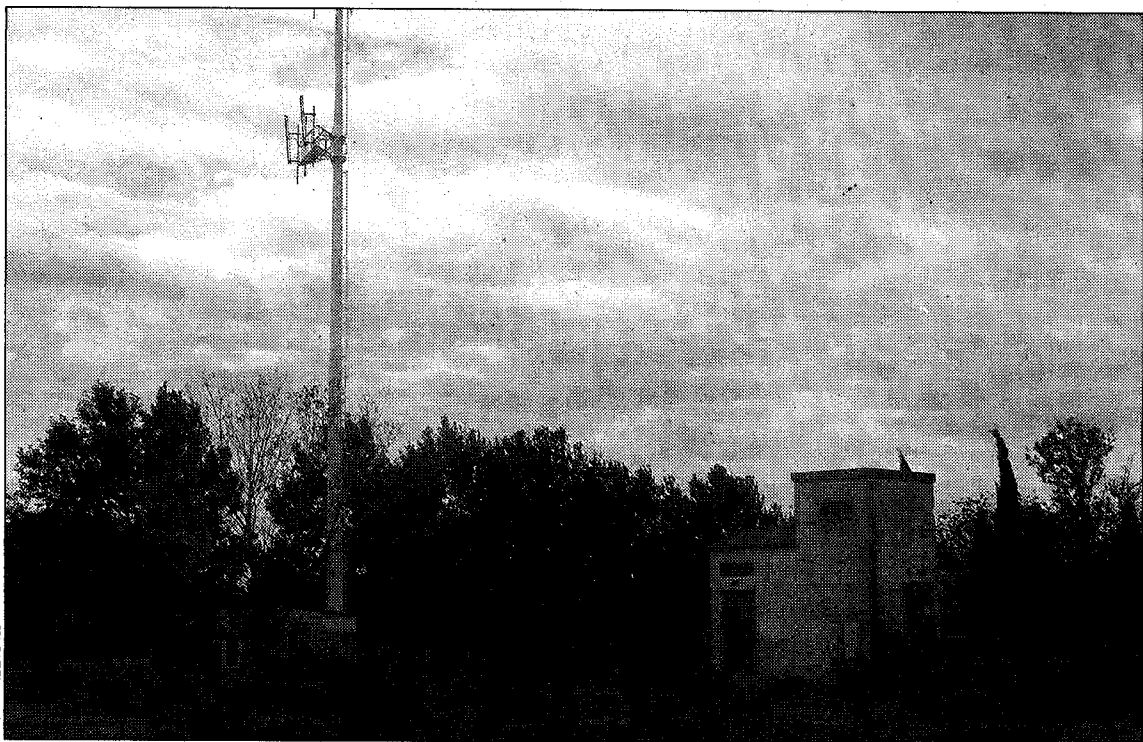

LAURA VILANOVA

L'antena de telefonia, que es traslladarà a la zona industrial d'El Pla està situada a pocs metres del barri de Castellonou

CASTELLÓ D'EMPÚRIES

LAURA VILANOVA

El Consistori castelloní ha aprovat, en l'últim ple municipal, el trasllat de l'antena de telefonia situada a Castellonou. L'Ajuntament i Telefónica, empresa propietària de l'antena, han arribat a un acord pel desmantellament de l'aparell de Castellonou i la substitució d'aquest per un de nou a la zona industrial El Pla.

El trasllat de l'antena, situada a pocs metres del barri castelloní, ha estat fruit de les negociacions entre l'empresa propietària de la instal·lació i el consistori, que ja feia temps que perseguia el desmantellament per tal d'allunyar-la del nucli habitat. Segons ha explicat el primer tinent d'alcalde i regidor d'Urbanisme, Josep Rodà, a mitjan de l'any passat, Telefónica va

demanar a l'Ajuntament la substitució de l'antena per una de nova a causa del mal estat en què es trobava. Per Rodà, aquesta petició responia a la voluntat de l'empresa Telefónica de canviar l'aparell per posar-ne un de més gran. Davant d'aquesta petició, el Consistori va aprofitar per exigir a la companyia el canvi d'ubicació, tal com ha explicat Rodà. Així, l'antena de Castellonou serà substituïda per una de nova que es col·locarà a una parcel·la de titularitat municipal situada al carrer Rec Madral de la zona industrial El Pla.

Propietat municipal

La regidora popular Helena Ferrer ha demanat a l'equip de govern la

possibilitat que, com en altres municipis, l'antena de telefonia sigui de propietat municipal. "D'aquesta manera, amb el lloguer de la instal·lació s'aconseguirien uns beneficis que es podrien invertir en altres projectes per a la ciutat". L'equip de govern va rebutjar la proposta ja que, segons Rodà, si la instal·lació del pal de l'antena és de propietat municipal, a més de l'augment d'ingressos que rebrien les arques municipals suposaria un increment de les seves responsabilitats ja que, davant de qualsevol problema o deficiència de la instal·lació, la companyia reclamaria immediatament al Consistori la seva resolució. "Creiem que la millor opció és que es gestionin ells mateixos l'antena i que nosaltres només lloguem el terreny", va afirmar.