

Dragatge de la bocana del port d'Empuriabrava

CASTELLÓ D'EMPÚRIES

L. v.

L'empresa concessionària de la gestió i explotació del port d'Empuriabrava, Cegra Internacional, està portant a terme des de fa quinze dies el dragatge del fons de les instal·lacions. Els treballs, amb un cost de 42.000 euros, tenen per objectiu treure la sorra que les corrents havien anat dipositant a la zona d'entrada del port.

Segons el responsable de Cegra, Miquel Arpa, des de fa uns anys el port d'Empuriabrava pateix els efectes d'unes corrents provinents del sud que arrosseguen la sorra de la platja de la marina i que provoquen que la sorra s'acumuli a l'entrada del port. "Els treballs de regeneració de les platges que, any rere any, es fan a la badia de Roses és una de les causes per les quals esta canviant el fons del mar i es produeixen aquestes corrents. La sorra que tenim no prové de la Muga perquè el riu fa temps que no porta àrids com abans. Les terres que vénen són del mar" explica Arpa. De fet, des de la construcció de la marina d'Empuriabrava, ara fa més de trenta anys, no s'havia hagut de dragar mai el port. "Ara fa un temps que, cada tres o quatre anys hem de dragar les instal·lacions".

El destí de la sorra que les màquines extreuen del port és la platja de la Rubina. Segons Arpa aquest seria el lloc on aniria a parar la sorra si no hi

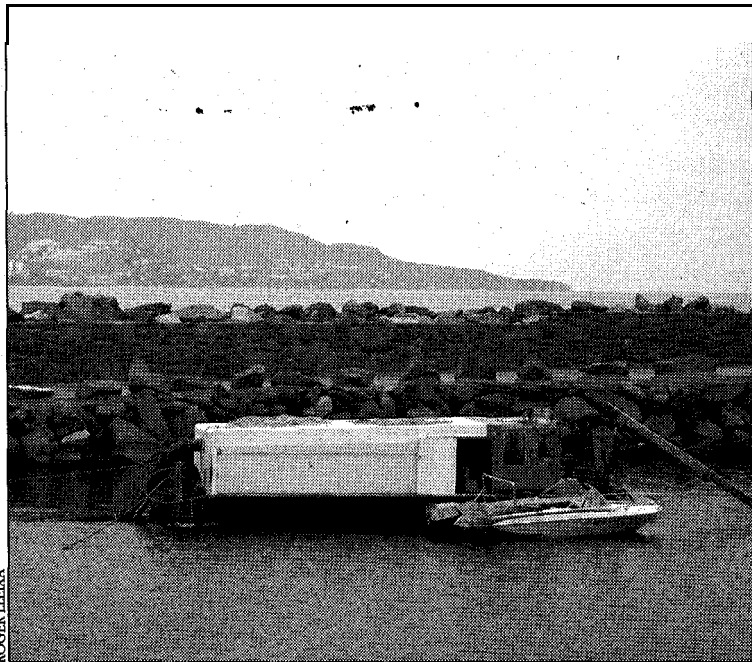

ROGER LLERCA

Els treballs per dragar el port d'Empuriabrava van començar ara fa quinze dies

hagués l'espigó. "En realitat nosaltres fem de *bypass* i posarem la sorra que ara falta a la Rubina".

Cada quatre anys

El responsable de Cegra Internacional no es planteja fer cap més actuació per evitar la continua entrada de sorra al fons del port d'Empu-

riabrava. "El que am estem intentant és fer la feina ben feta i que el dragatge sigui exhaustiu. Si dura quatre anys més ja estarem satisfets".

El port esportiu d'Empuriabrava, preparat per acollir embarcacions d'entre 4 i 25 metres és l'escenari al llarg de l'any de nombroses regates de creuer i de vela lleugera. Així mateix és un important centre de pesca d'alçada.