

POLÍTICA

Convergència decideix el futur polític de Batlle

CASTELLÓ D'EMPÚRIES

LAURA VILANOVA

Després que el grup municipal del PSC de Castelló alertés a l'alcalde del municipi, Xavier Sanllehí (CiU), de l'oferiment de Jaume Batlle (CiU) per votar a favor del candidat socialista en una hipotètica moció de censura, la secció-local de Convergència està estudiant quina solució adoptar per tancar la crisi.

Coincidint amb l'Assemblea local

que el partit va celebrar dilluns per elegir el representants castellanins al congrés de Convergència estava previst que es discutís el tema conjuntament amb membres d'Unió. "La militància està dolguda" explica Sanllehí que no descarta la sortida de Batlle de l'equip de govern o l'obertura d'un expedient. Per l'alcalde "el que ha passat és molt lleig i crec que, per dignitat política, Jaume Batlle hauria de dimitir". Per la seva banda

Batlle nega haver parlat amb els representants del PSC i afirma no saber "qui ha tret el rumor". Pel regidor convergent la història "no té sentit ja que qualsevol persona dedueix que, perquè prosperés la moció de censura calien els vots d'ERC i el seu portaveu, Salvi Güell, ha afirmat que ningú va anar a parlar amb ells". Així mateix també recorda que l'únic que pot cessar un membre de l'equip de govern és l'alcalde.

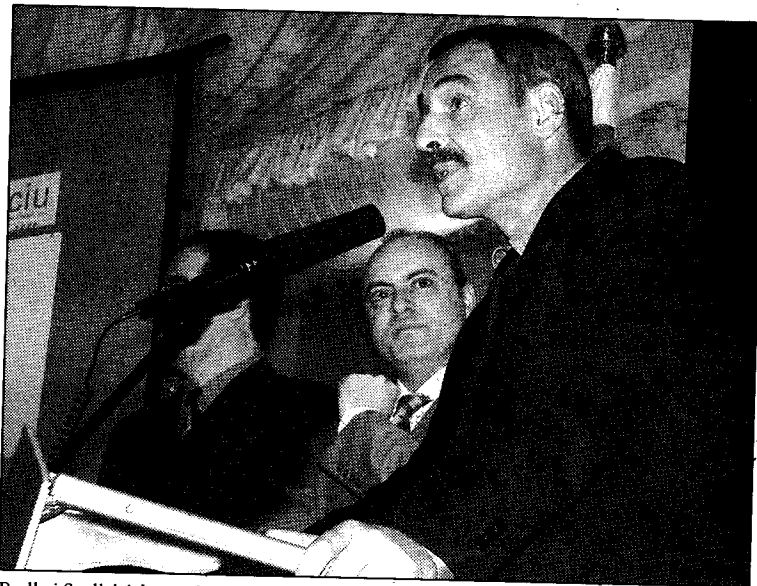

JESUS NAVARRO

Batlle i Sanllehí durant la presentació de la candidatura de CiU a les municipals

Una vida municipal convulsa

La vida política de Castelló d'Empúries dels últims anys no s'ha caracteritzat per l'estabilitat i l'episodi protagonitzat per Jaume Batlle no és el primer cas de moció de censura en contra de Xavier Sanllehí. El seu pas d'UPM a CiU, el març del 2001 i l'entrada a l'equip de govern dels tres regidors convergents -Jordi Borràs, Mònica Keller i el mateix Batlle- van provocar bastant malestar entre els seus excompañys de partit que van expressar públicament el seu desacord amb la decisió unilateral de Sanllehí i que fins i tot van plantejar-se la possibilitat de fer una moció de censura que va ser abortada amb la incorporació a l'equip de govern de la regidora del grup mixt Elena Ferrer, que va ocupar l'àrea de la dona.