

Castelló difon el retaule i el museu de la Catedral

Terrassa Grup ha patrocinat el tríptic divulgatiu

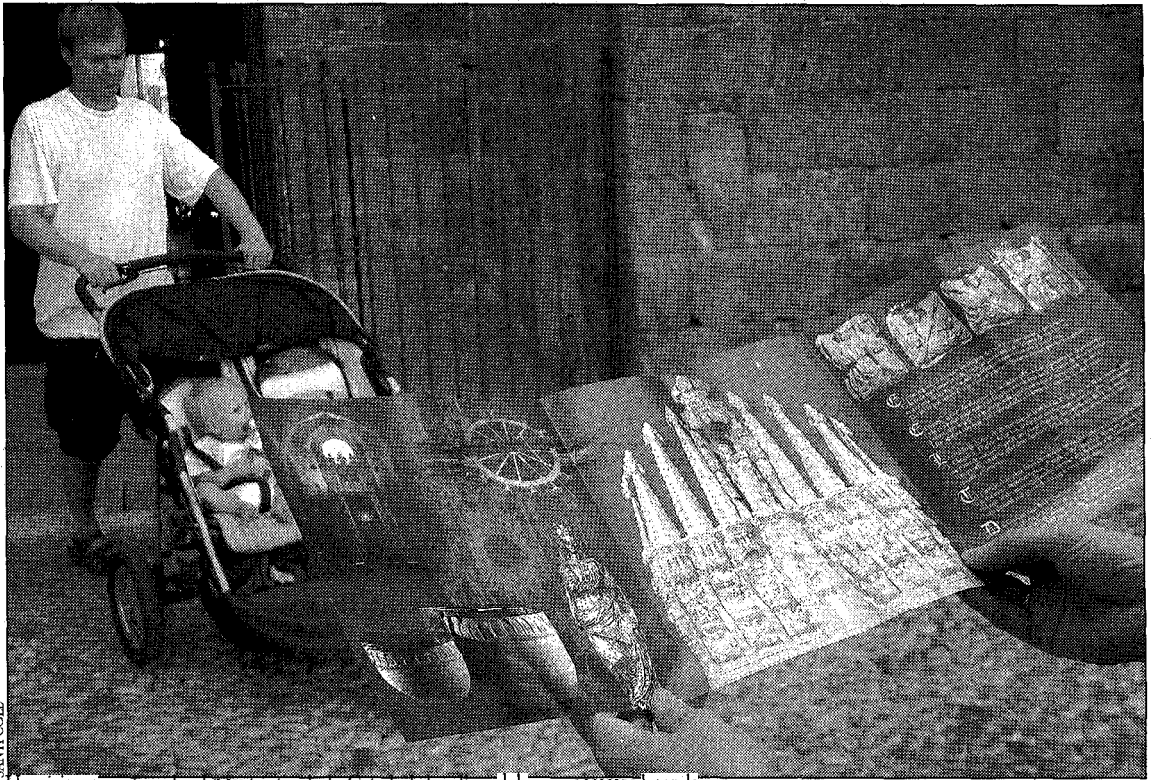

Un visitant contempla el nou tríptic de la Catedral des d'un dels seus accessos laterals

CASTELLÓ D'EMPÚRIES

SANTICOLL

La recent restauració del retaule gòtic de la catedral de Santa Maria i les millores que s'han anat fent en el Museu Parroquial, situat a l'interior del temple, han motivat la publicació d'un tríptic divulgatiu a tot color que ha estat patrocinat per l'empresa rosina Terrassa Grup.

El tríptic porta com a títol genèric *La catedral de l'Empordà*, amb una imatge a portada d'una de les figures del retaule gòtic d'alabastre fet a mitjan del segle XV. Mossèn Narcís Costabella, rector de la parròquia de Santa Maria, es mostra especialment satisfet per aquesta publicació "ja que ens

ajudarà a divulgar la importància del nostre patrimoni cultural i religiós. Hem fet molts esforços, tots plegats, per veure restaurat el retaule i per fer cada vegada més visitable el Museu Parroquial". Costabella agraeix el suport de l'empresa rosina "que ha fet possible l'edició d'aquest tríptic", que està escrit en cinc idiomes diferents: català, castellà, francès, anglès i alemany.

"Hem d'ajudar"

Per la seva part, Miquel Gotanegra, del grup hotelier Terrassa de Roses, considera que és un deure de

les empreses turístiques "ajudar a difondre el nostre patrimoni. A part de l'amistat que ens uneix amb mossèn Narcís, s'ha de tenir en compte que la de Castelló és la catedral de tots els empordanesos i que el seu art religiós també és un atractiu turístic important per a la zona".

"El Museu Parroquial, ben vigilat per diverses mesures de seguretat, guarda l'anomenat *Tresor de la Catedral*. Es troba situat a la sagristia nova i conté nombrosos exemplars d'orfebreria, indumentària i obres d'art litúrgic i religiós. És visitable cada dia de la setmana (telèfon 972 15 80 19). El temple disposa d'una pàgina web: www.catedraldecastello.com.