

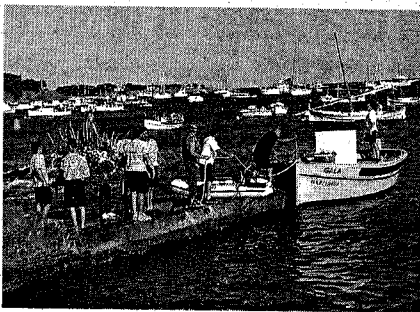

► **Estrena d'autoritats a Llançà.** La processó de la Verge del Carme a Llançà va ser presidida per primer cop pel nou alcalde Pere Vila. La processó va sortir de la capella del Port i es va dirigir fins al moll a on va continuar per mar. La festa del Port continuarà fins diumenge. /J.P.



► **Passeig per mar a Cadaqués.** La processó va sortir, com és tradicional, de l'església. La imatge de la verge va ser embarcada sobre la barca Gala a Port Doguer per anar fins a Es Poal i continuar la processó, per terra, fins arribar novament a l'església. La passejada va aixecar una gran expectació entre els visitants. /R.C.



► **Envoltada de barques a l'Escala.** La verge del Carme va arribar a la platja del centre de l'Escala acompanyada d'un gran nombre de barques. Després de la missa es va presentar una pintura de Lluís Roura que decorarà la capella de la verge. A més, un centenar d'avis van assistir a l'homenatge a la vellesa. /R.C.

La Mare de Déu del Carme torna a navegar enmig de devots i turistes

Processons a Llançà, Cadaqués, Castelló, l'Escala i l'Estartit

A.V./J.T./

● Les processons van tornar ahir a salpar dels ports de les comarques gironines en la festivitat de la Verge del Carme, una de les advocacions

més tradicionals entre la gent del mar de la Costa Brava. Des de Llançà fins a l'Estartit, passant per Cadaqués, Castelló d'Empúries o l'Escala, la sortida en processó de la imatge

de la Verge del Carme va ser seguida per devots i curiosos alhora. Al Baix Empordà, les processons marineres se celebraran dissabte, a Palamós i a Sant Feliu de Guíxols.

L'advocació de la gent de mar a la Verge del Carme està estesa en bona part del litoral de la península Ibèrica, tot i que en algunes poblacions són comunes altres advocacions, com és el cas de Lloret amb la processó marinera de Santa Cristina. Segons el costumari de Joan Amades, la tradició considera que la Verge del Carme «guarda de les tempestes en mar i que, per llur efecte, es perdin la gent i les naus».

Cap de setmana
Palamós celebra els ac-

tes festius en honor de la Verge del Carme durant aquest proper cap de setmana. I la processó marítima, que és l'acte central de les festes, tindrà lloc a partir d'un quart d'una del migdia. L'embarcació de pesca encarregada de portar la imatge de la Verge serà la barca *Canigó*. Darrere seu, com cada any, hi ani-

ran altres embarcacions de pesca com també d'esbarjo de la població. La processó consisteix a anar fins a davant de Platja d'Aro i després fins a Castelló abans de tornar a port.

La processó de la Verge del Carme de Sant Feliu de Guíxols és una de les més arrelades i amb història de la comarca del Baix Empordà, fruit de la comunitat de pescadors de la població i la importància estratègica del port guixolenc. La processó se celebrarà dissabte, a les 12 del migdia i sortirà del port pesquer. A les 22 hores s'ha previst una cantada d'havaneres a la platja.

l'apunt

SALVADOR GARCIA-ARBÓS

Si et banyaves pel Carme et podies negar

● A la Garrotxa, la Mare de Déu del Carme feia respecte. La gent gran té el record d'una diada amb missa inclosa, sense ser festa anyal. Ningú no podia refrescar-se a les gorgues, i ni tan sols a cap rabeig, perquè qui ho feia es podia negar. Quan van arribar les piscines públiques, fa més de trenta anys, ni aquest cronista ni cap dels seus amics de llavors, tampoc no s'hi banyaven per por d'ofegar-se. Joan Amades, a *El Costumari Català* no parla d'aquesta superstició religiosa a la Garrotxa, però sí que l'atribueix al Ripollès. En canvi, a la comarca ripollesa no n'hem trobat memòria viva. Un home ja gran assegurava ahir que no es banyaven ni per la Mare de Déu del Carme ni cap altra dia d'estiu, ja que l'aigua és sempre glaçada i tampoc no saben nedar. Diu que el riu només l'usaven per rentar, per pescar truites i per llençar-hi coses. A Besalú, a més, per la Mare de Déu del Carme, per deferència als mariners, no es podia ni anar a pescar. Mentrestant, ells saltaven a l'aigua durant la processó.



► **L'Estartit i Medes.** La Confraria de Pescadors de l'Estartit va treure ahir la verge del Carme de l'església parroquial per portar-la en processó fins al moll. Aquí, dalt la barca de pesca *l'Empordà*, i amb la companyia d'altres embarcacions, van iniciar la processó marinera fins a les illes Medes. /A.V.



► **Drac i Pollastre, al Carme d'Olot.** El Drac va treure foc per tots els carrers, i el Pollastre —en la fotografia— del barri de Sant Carme van tor a ballar anit en motiu de la festivitat de la verge d'aquesta advocació. El dia anterior van ballar cercavila amb el Conill i també van ballar. El dia de la Salve i sardanes van cloure la festa. A més, el torn del Cc que ballarà a la nit a la plaça de Sant Joan i el seu r La carcassa interior de la figura del drac s'ha hagut de reforçar perquè s'havia esquerdat. /J.C.



L'original imatge de la Verge del Carme de l'Estartit.