

Centenars de persones segueixen les processons del Carme al litoral

DdeG
L'ESCALA/CADAQUÉS/CASTELLÓ

□ Centenars de persones es van concentrar als diversos municipis de la costa altempordanesa per contemplar la processó de la Verge del Carme, patrona dels pescadors. A l'Escala, la desfilada va tenir lloc durant el matí, mentre que a Castelló i a Cadaqués, la patrona va sortir a la tarda. L'Escala compta també des d'ahir amb una obra cedida per l'artista afincat al municipi, Lluís Roura, que evoca la Verge i que s'exposa a la capella de l'església de Sant Pere de forma permanent.

Més de cent persones majors de 70 anys, acompanyats per joves de la vila van seguir ahir a l'Escala amb processó a la imatge que va desembarcar a la platja de les Barques i es va dirigir cap a la parròquia de Sant Pere. En arribar, la comitiva, va passar per sobre la catifa de sal que aquest any representa un colom de la pau. Els gegants encapçalaven la comitiva de la processó. Un cop acabada la missa solemne es va inauugar l'obra de Lluís Roura. El dinar de germanor pels homenatjats i les autoritats on es van repartir diferents obsequis de record, va donar pas a l'audició de sardanes de la tarda a càrrec de la cobla Montgrins, que també va ser l'encarregada del ball de fi de festa que es va celebrar a la platja de les Barques.

A Cadaqués, la barca Gala va tornar a crear expectació, ja que va ser qui va transportar la Verge del Carme. L'acte va ser organitzat per l'Ajuntament, ja que el col·lectiu



Processó a l'Escala. De la Clota a la platja de les Barques.

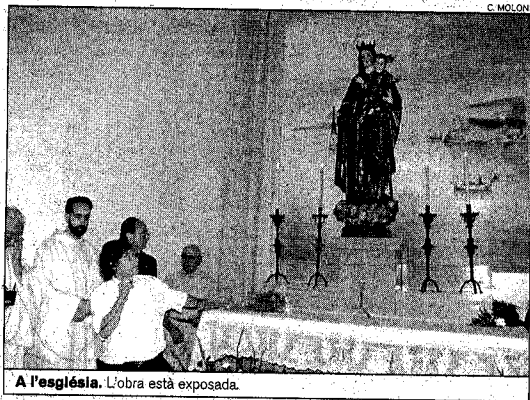

A l'església. L'obra està exposada.

dels pescadors se'n desvincula en senyal de protesta per la manca d'una infraestructura per atracar

les embarcacions. Pel que fa a Castelló, els canals d'Empuriabrava es van omplir de vessar ahir a la tar-

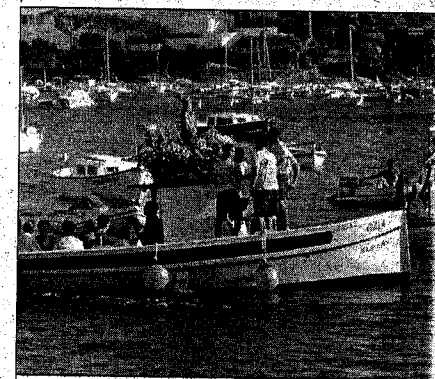

A Cadaqués. La barca de la Gala porta la Verge.

▼ L'ESCALA

Obra cedida per Lluís Roura

■ El pintor afincat al municipi, Lluís Roura, ha cedit a l'Escala una obra de grans dimensions. La pintura ha estat elaborada per ser instal·lada al fons de l'altar de la Verge del Carme a l'església de Sant Pere del municipi. Es tracta d'un teló de fons d'excepció, segons ha avançat l'Ajuntament, que representa una sortida de sol de bon matí amb motius mariners com barques i barraques de pescadors. També hi apareix una barca al fons que

simbolitza la Verge del Carme, que protegeix la gent de la mar. Però aquesta protecció no ha estat mes enlla, també ha estat a tota la gent de la vila, no només als pescadors, sinó també als que treballen molt dur a l'empordanès. Els membres del Patronat del Carme li varen dir que es podia decorar amb una blava que actualment es troba darrere la imatge però Roura va preferir crear una obra permanent darrere de l'altar.

da amb motiu de la processó que va sortir a les vuit del vespre del Club Nàutic, amenitzada pels

alumnes de l'escola de música. La festa es va cloure amb un ball i un castell de focs a mi-