

# AnticPuigcerdà tanca portes després de cinc dies de fira i de rebre 9.000 visitants

ANDREU OLIVE

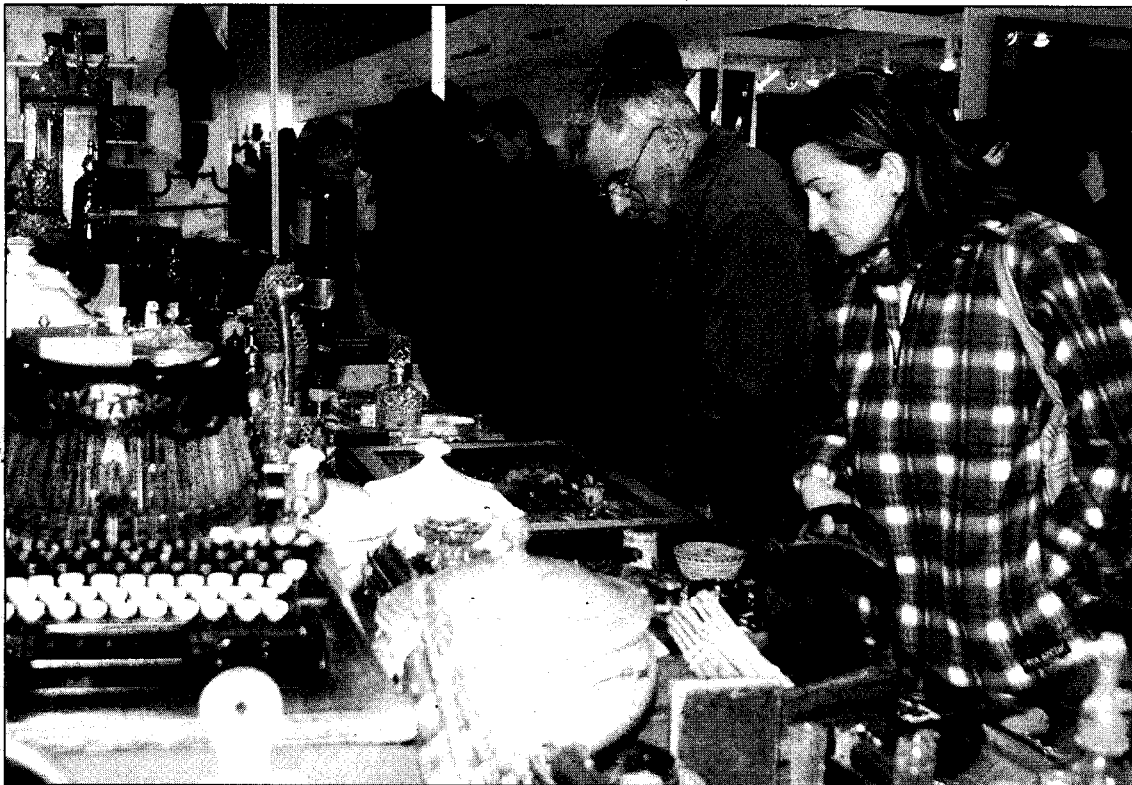

Uns visitants miren l'exposició d'un dels estands d'AnticPuigcerdà. La fira va tancar portes diumenge al vespre

LOURDES CALDERA  
Puigcerdà

La fira AnticPuigcerdà ha vist desfilar enguany pels estands uns 9.000 visitants, des de dimecres fins diumenge passat. Aquesta xifra significa una lleugera davallada respecte de l'any passat, tot i que des de l'organització es fa un balanç positiu del certamen, que manté el nivell de vendes.

Els darrers anys, l'afluència de visitants a la fira AnticPuigcerdà s'ha estabilitzat entre els 8.500 i els 10.000 visitants. L'oscil·lació en el nombre d'entrades depèn de factors com ara la meteorologia i també l'afluència de turisme a la Cerdanya, segons explica Jo-

---

**La fira ha rebut enguany menys visitants que el 2002, però ha mantingut el volum de vendes**

---

sep Maria Camps, gerent del certamen, que organitza Llobregat Lúdics. L'any passat va ser una de les edicions més reeixides. Camps ho explica pel fet que *«llavors vam tenir un parell de dies de mal temps i això fa que la gent decideixi triar activitats sota co-*

*bert i visitar més la fira»*. Enguany, en canvi, el temps ha acompanyat *«i a més no feia la sensació que hi hagués tanta gent de fora de la comarca»*.

A banda de visitar la fira, la gent també va comprar força. *«Tot i que alguns expositors deien que no, hi havia tanta alegria a l'hora de comprar, el balanç de tot el conjunt és bo»*, diu Camps, que explica que *«han continuat sortint les peces d'estil rústic, però d'un rústic de qualitat»*. Els clients provenien majoritàriament de Barcelona i la seva àrea metropolitana. El diumenge es va tornar a consolidar com la jornada preferida pels clients francesos.

## LA TORNA

Escultors i gent del món del vi i del cava, a la fu-a

Enguany, AnticPuigcerdà apostava per primer cop per la presència d'expositors vinculats al món de l'escultura i també del cava i del vi. L'experiència es considera satisfactòria, però Llobregat Lúdics encara no ha decidit si en l'edició de l'any que ve continuarà apostant per aquesta línia de complementació de les antiguitats amb altres sectors.

Mentre que des de la cava familiar que va muntar estant a la fira es valorava molt positivament l'acceptació del producte per part dels visitants i el ritme de vendes aconseguit, els expositors vinculats al món de la pintura i de l'escultura reconeixien que les vendes havien estat fluïxes. Camps, però, afirma que a aquest sector d'expositors *«els preocupa més la difusió que no les vendes que hagin pogut fer de forma immediata»*. Per això, segons Camps, els propers mesos, i en funció dels fruits que demostrï o no haver donat la fira, es decidirà si en la propera edició es mantindrà la voluntat d'implicació al certamen de galeries d'art, escultors i caves.