

# A l'entorn de la Llengua

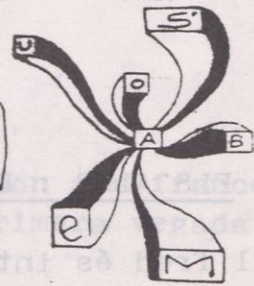

## EL COS HUMÀ

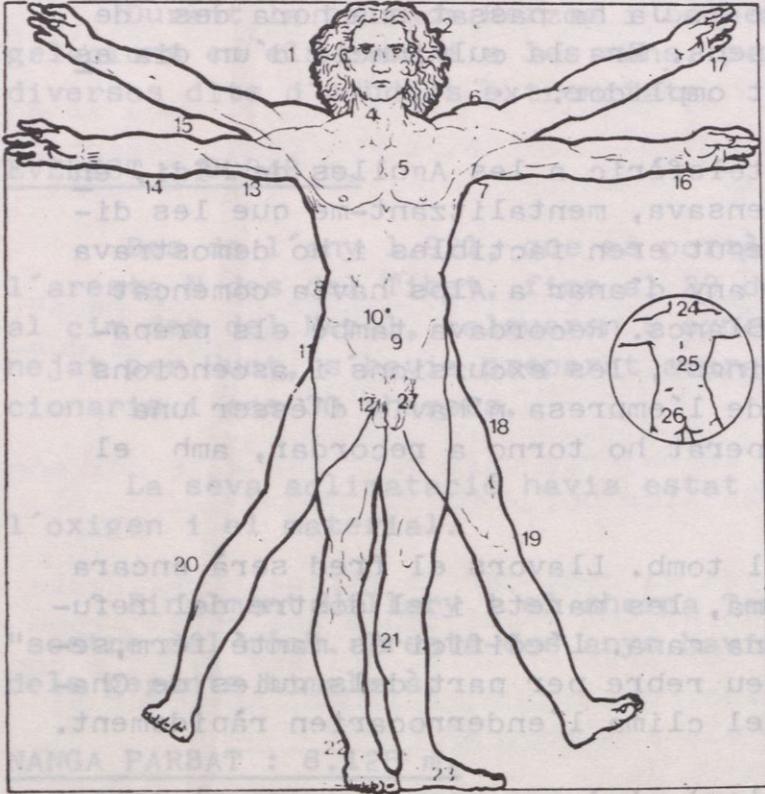

(1) cap: cabeza. (2) cabells: cabello. (3) cara: cara. (4) coll: cuello. (5) pit: pecho. (6) espatlla/muscle: hombro. (7) aixella: axila. (8) cintura: cintura. (9) ventre/panxa: vientre. (10) melic/llobrícol: ombligo. (11) maluc: cadera. (12) engonal (masc.): ingle. (13) braç: brazo. (14) avantbraç: antebrazo. (15) colze: codo. (16) puny/canell: muñeca. (17) mà: mano. (18) cuixa: muslo. (19) genoll: rodilla. (20) cama: pierna. (21) panxell: pantorrilla. (22) turmell: tobillo. (23) peu: pie. (24) clatell: cogote. (25) esquena: espalda. (26) natges: nalgas. (27) sexe: sexo.

### la cara

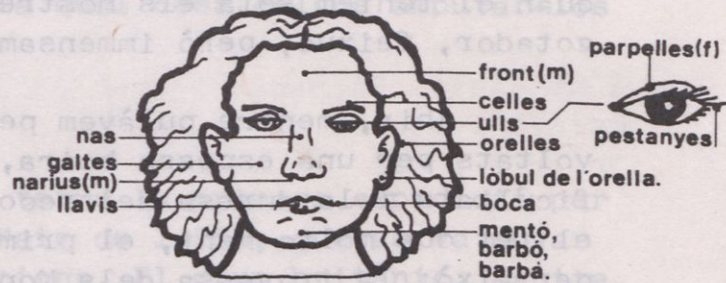

### la mà



### el peu



Apunts de Català Pràctic                      número 5  
 Diari AVUI    Novembre de 1.981  
 PATROCINAT PER LA FUNDACIÓ ENCICLOPÈDIA CATALANA

company (a) **RAFAEL COLONÉ i MARIA COROMINAS**  
 adreça **C/ de ... 25**                      **A/5**  
**"DRECERA"**                      número ...

COLLA EXCURSIONISTA CASSANENCA

